Genie MATTENHOF GENIE

0196HO55436 CHIEF x G W ATWOOD x DAMION

A2A2

STANTONS CHIEF
GALYS-VRAY
MAPLE-DOWNS-I G W ATWOOD
CORSE-VRAY EX-92-6YR-FRA
ERBACRES DAMION
NAPLES

GLPI +2508 PRO$ -208

DPF RDF BLF CNF BYF CVF HH1F HH2F HH3F HH4F HH5F HH6F HCDF HMWF

Num.Reg #: HOCHEM120143739857 aAa: 324165 DMS:

Nacimiento: 05/17/2018 Kappa Caseina: AB Beta Caseina: A2A2

REBIN GENIE CAMBOGIA
DAUGHTER

PRODUCCION 164 Rebaños 317 Hijas 97% Rep. GEBV 25*APR

Leche kg	Grasa kg	Grasa %	Proteína kg	Proteína %
-177	**2**	**+0.08**	**8**	**+0.11**
Eficiencia de Conversiòn **99**	RMC **96**	Eficiencia Metano **101**		

Media de Producción Leche **12,749 kg** Grasa **520 kg** Proteína **420 kg**

SALUD Y REPRODUCCIÓN **Immunity**

Vida en el Rebaño	**97**	Inmunidad crias	
Células Somáticas	**99**	Facilidad de Parto	**98**
Fertilidad Hijas	**94**	Facilidad Parto de las Hijas	**98**
Cond. Corporal	**106**	Velocidad Ordeño	**98**
Resist. Mastitis.	**101**	Temperamento	**100**
Persistencia de la lactación	**107**	Resistencia a Enfermedades Metabólicas	**100**

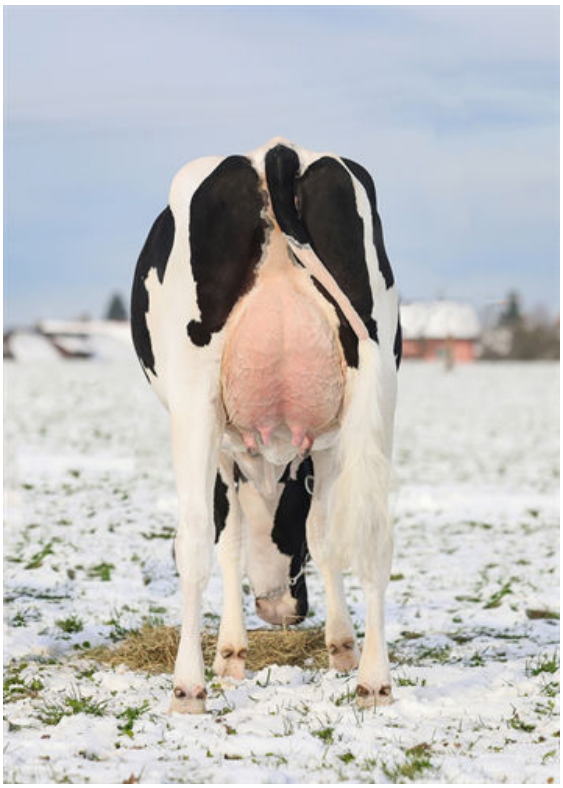

REBIN GENIE CAMBOGIA
DAUGHTER

TIPO 129 Rebaños 267 Hijas 95% Rep. GEBV 25*APR
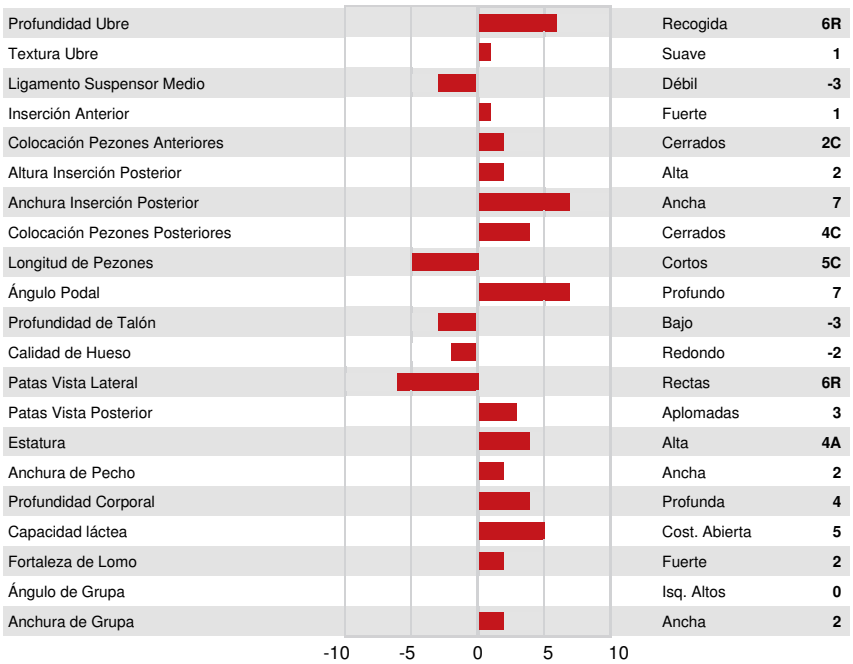
Tipo	**1**	Fortaleza Lechera	**6**
Sistema Mamario	**0**	Grupa	**1**
Patas	**-2**	% BB o mejor	**84**